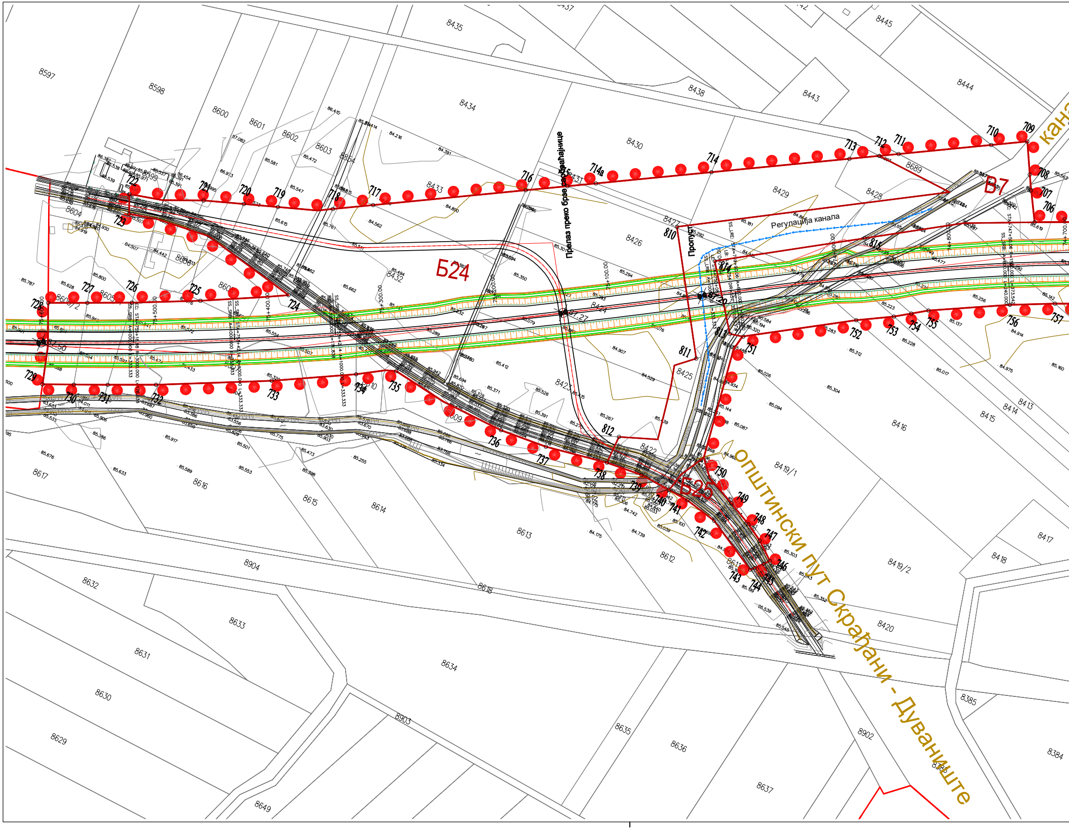

Б24
Б25
В7
Регулација канала
Пропуст
Прелаз преко брзе саобраћајнице
општински пут Скрађани - Дуваниште
75+000.00
75+100.00
75+300.00
75+400.00
75+500.00
75+600.00
8597
8598
8600
8601
8602
8603
8604
8605
8606
8609
8610
8611
8612
8613
8614
8615
8616
8617
8618
8629
8630
8631
8632
8633
8634
8635
8636
8637
8649
8689
8902
8903
8904
8384
8385
8413
8414
8415
8416
8417
8418
8419/1
8419/2
8420
8422
8423
8424
8425
8426
8427
8428
8429
8430
8431
8432
8433
8434
8435
8438
8443
8444
8445
706
707
708
709
710
711
712
713
714
714а
716
717
718
719
720
721
722
723
724
725
726
727
728
729
730
731
732
733
734
735
736
737
738
739
740
741
742
743
744
745
746
747
748
749
750
751
752
753
754
755
756
757
810
811
812
813
814
815

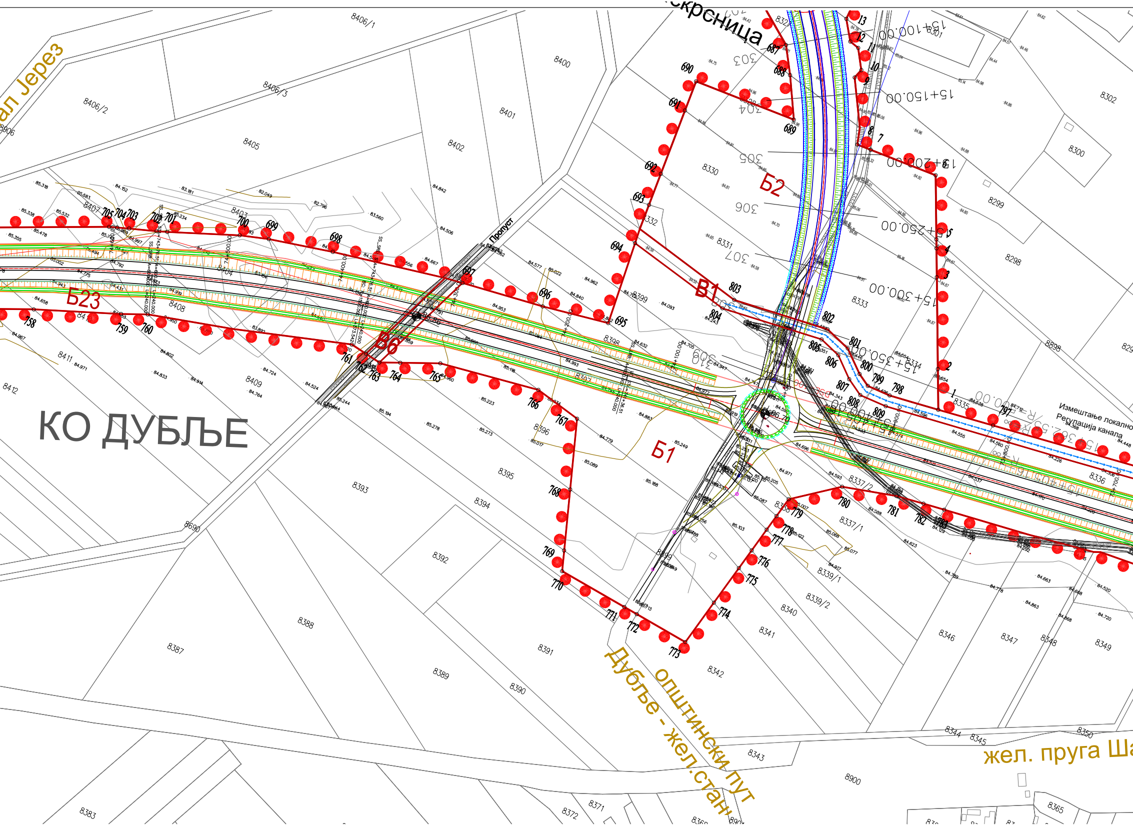
КО ДУБЉЕ
Пропуст
Измештање локалног
Регулација канала
општински пут
Дубље - жел.стан
жел. пруга Ша
ал Јерез
крсница
Б1
Б2
Б6
Б23
В1
15+100.00
15+150.00
15+200.00
15+250.00
15+300.00
15+350.00
8330
8331
8333
8335
8336
8337/1
8337/2
8339/1
8339/2
8340
8341
8342
8343
8344
8345
8346
8347
8348
8349
8350
8365
8371
8372
8383
8387
8388
8389
8390
8391
8392
8393
8394
8395
8396
8397
8398
8399
8400
8401
8402
8403
8404
8405
8406/1
8406/2
8406/3
8407
8408
8409
8411
8412
8690
8298
8299
8300
8302
8898
8900

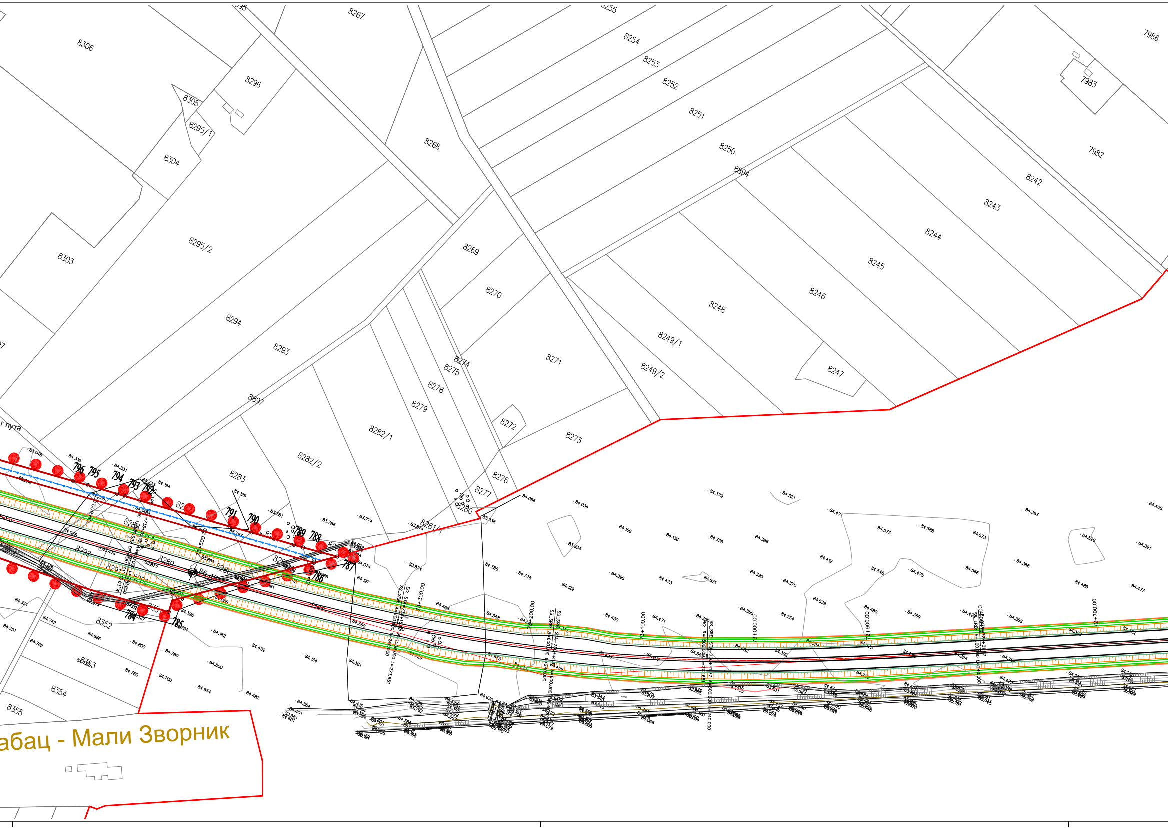
абац - Мали Зворник
г пута
8306
8296
8305
8295/1
8304
8303
8295/2
8294
8293
8897
8267
8268
8269
8270
8274
8275
8278
8279
8282/1
8282/2
8283
8281/1
8280
8277
8276
8272
8273
8271
8255
8254
8253
8252
8251
8250
8894
8249/1
8249/2
8248
8247
8246
8245
8244
8243
8242
7986
7983
7982
8352
8353
8354
8355
796
795
794
793
792
791
790
789
788
787
786
785
784
73+200.00
73+300.00
73+500.00
73+600.00
74+000.00
74+100.00
74+200.00
74+300.00
74+600.00
74+700.00

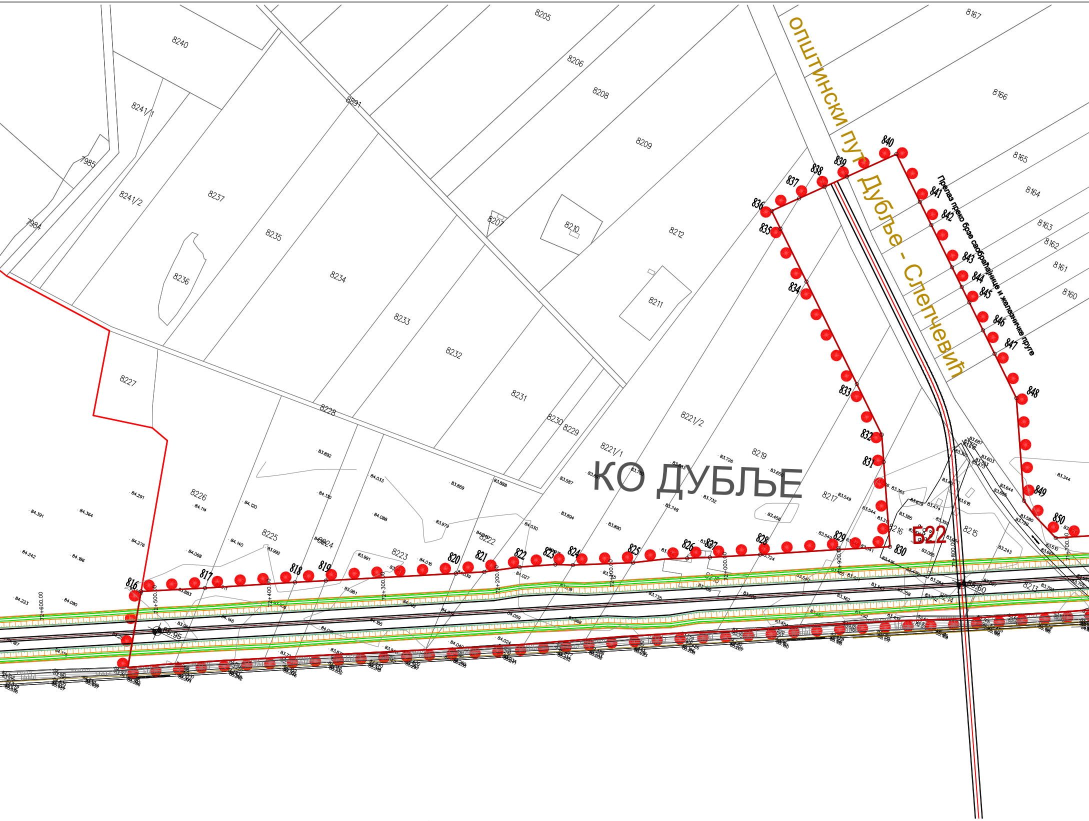
општински пут Дубље - Слепчевић
Прелаз преко брзе саобраћајнице и железничке пруге
КО ДУБЉЕ
Б22
8205
8240
8206
8167
8208
8891
8166
8241/1
8209
8165
7985
8241/2
8237
8207
8210
8212
8164
8163
7984
8235
8162
8161
8236
8234
8211
8160
8233
8232
8227
8231
8228
8230
8229
8221/2
8221/1
8219
8226
8217
8225
8224
8222
8223
8216
8215
8214
8213
816
817
818
819
820
821
822
823
824
825
826
827
828
829
830
831
832
833
834
835
836
837
838
839
840
841
842
843
844
845
846
847
848
849
850
72+600.00
72+500.00
72+400.00
72+300.00
72+200.00
72+100.00
72+000.00
71+900.00
71+800.00
71+700.00
85.95
85.60

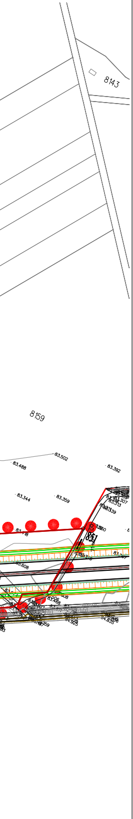
8143
8159
83.502
83.488
83.392
83.344
83.359
83.608

ПРОФИЛИ САОБРАЋАЈНИЦЕ Р 1:250

ГЕОМЕТРИЈСКИ ПОПРЕЧНИ ПРОФИЛ НА ПРАВЦУ

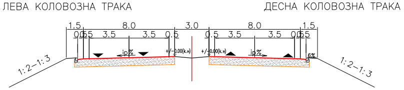
ЛЕВА КОЛОВОЗНА ТРАКА
ДЕСНА КОЛОВОЗНА ТРАКА
1.5
8.0
3.0
8.0
1.5
0.5
0.5
3.5
3.5
0.5
0.5
3.5
3.5
0.5
0.5
ip%
ip%
+/-0.00(k.н)
+/-0.00(k.н)
6%
1:2-1:3
1:2-1:3

ГЕОМЕТРИЈСКИ ПОПРЕЧНИ ПРОФИЛ У КРИВИНИ

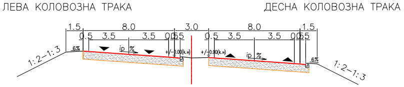
ЛЕВА КОЛОВОЗНА ТРАКА
ДЕСНА КОЛОВОЗНА ТРАКА
1.5
8.0
3.0
8.0
1.5
0.5
3.5
3.5
0.5
0.5
0.5
3.5
3.5
0.5
0.5
6%
ip%
ip%
+/-0.00(k.н)
+/-0.00(k.н)
6%
1:2-1:3
1:2-1:3

ГЕОМЕТРИЈСКИ ПОПРЕЧНИ ПРОФИЛ СА ПРОШИРЕЊЕМ ЗА НИШУ

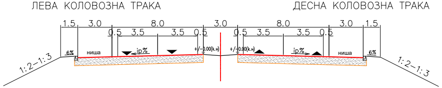
ЛЕВА КОЛОВОЗНА ТРАКА
ДЕСНА КОЛОВОЗНА ТРАКА
1.5
3.0
8.0
3.0
8.0
3.0
1.5
0.5
3.5
3.5
0.5
0.5
3.5
3.5
0.5
6%
ниша
ip%
+/-0.00(k.н)
+/-0.00(k.н)
ip%
ниша
6%
1:2-1:3
1:2-1:3

КООРДИНАТЕ ДЕТАЉНИХ ТАЧАКА

р.бр.	X	Y	р.бр.	X	Y	р.бр.	X	Y	р.бр.	X	Y	р.бр.	X	Y
1	7384129.79	4958093.41	710	7383228.18	4957918.89	745	7383204.49	4957502.46	781	7384129.02	4958009.52	817	7385439.74	4958533.92
2	7384114.20	4958125.49	711	7383158.21	4957877.14	746	7383208.33	4957506.95	782	7384153.18	4958013.56	818	7385508.85	4958572.10
3	7384079.06	4958197.78	712	7383143.59	4957868.42	747	7383192.69	4957519.27	783	7384171.85	4958016.48	819	7385532.70	4958584.92
4	7384067.99	4958220.57	713	7383121.07	4957854.98	748	7383177.80	4957527.94	784	7384462.80	4958059.67	820	7385632.94	4958639.16
5	7384064.56	4958227.62	714	7383016.86	4957792.81	749	7383156.30	4957538.19	785	7384494.89	4958065.08	821	7385654.94	4958651.14
6	7384040.01	4958278.14	714a	7382929.60	4957740.75	750	7383129.44	4957550.39	786	7384591.54	4958158.25	822	7385680.92	4958668.13
7	7383979.10	4958273.99	715	7382908.03	4957727.87	751	7383103.44	4957674.55	787	7384607.63	4958171.82	823	7385708.37	4958683.56
8	7383966.52	4958273.14	716	7382876.59	4957709.12	752	7383186.70	4957729.75	788	7384577.20	4958166.25	824	7385722.49	4958689.67
9	7383939.33	4958325.26	717	7382761.27	4957640.31	753	7383215.23	4957746.72	789	7384569.00	4958165.00	825	7385769.23	4958714.05
10	7383941.88	4958333.60	718	7382730.87	4957622.18	754	7383227.87	4957755.64	790	7384530.72	4958158.92	826	7385810.49	4958737.81
11	7383931.09	4958350.00	719	7382686.65	4957603.21	755	7383240.32	4957764.42	791	7384511.13	4958155.46	827	7385828.15	4958746.95
12	7383922.49	4958352.13	720	7382658.53	4957592.82	756	7383302.62	4957799.35	792	7384430.05	4958142.31	828	7385866.90	4958767.98
13	7383910.84	4958368.59	721	7382625.45	4957580.59	757	7383337.86	4957817.14	793	7384417.42	4958140.37	829	7385927.11	4958801.29
687	7383872.79	4958325.30	722	7382564.20	4957557.95	758	7383375.93	4957834.68	794	7384409.83	4958139.21	830	7385966.80	4958822.73
688	7383887.29	4958302.96	723	7382571.48	4957542.17	759	7383446.72	4957863.67	795	7384383.84	4958135.23	831	7385930.09	4958887.59
689	7383906.93	4958269.08	724	7382728.00	4957537.45	760	7383468.06	4957873.33	796	7384370.24	4958132.85	832	7385918.31	4958908.40
690	7383815.20	4958262.84	725	7382660.31	4957500.04	761	7383640.90	4957925.78	797	7384178.99	4958101.48	833	7385879.75	4958939.11
691	7383817.29	4958235.65	726	7382606.78	4957472.93	762	7383655.63	4957923.77	798	7384085.87	4958086.57	834	7385801.51	4959001.43
692	7383821.85	4958176.52	727	7382571.58	4957456.11	763	7383669.45	4957921.88	799	7384065.03	4958085.97	835	7385761.12	4959033.60
693	7383824.08	4958147.52	728	7382540.63	4957441.50	764	7383686.10	4957929.46	800	7384054.08	4958092.28	836	7385747.49	4959044.45
694	7383827.35	4958111.97	729	7382566.54	4957374.92	765	7383718.05	4957944.00	801	7384035.17	4958108.12	837	7385764.61	4959064.64
695	7383835.98	4958038.63	730	7382591.47	4957386.36	766	7383805.63	4957959.62	802	7384012.01	4958115.72	838	7385780.40	4959083.26
696	7383777.87	4958027.35	731	7382618.36	4957398.93	767	7383847.05	4957951.25	803	7383927.18	4958104.02	839	7385794.30	4959099.66
697	7383705.58	4958015.88	732	7382656.61	4957416.99	768	7383868.04	4957892.68	804	7383920.88	4958093.06	840	7385825.13	4959136.03
698	7383591.23	4957992.04	733	7382746.57	4957463.39	769	7383886.04	4957842.12	805	7384011.09	4958105.50	841	7385861.54	4959107.03
699	7383535.78	4957978.23	734	7382811.07	4957500.11	770	7383892.18	4957824.94	806	7384030.22	4958099.22	842	7385879.25	4959092.92
700	7383511.29	4957970.36	735	7382841.61	4957517.53	771	7383954.90	4957819.84	807	7384047.86	4958084.32	843	7385911.51	4959067.23
701	7383452.69	4957945.94	736	7382946.63	4957509.98	772	7383967.37	4957818.84	808	7384062.49	4958075.89	844	7385926.53	4959055.26
702	7383443.92	4957942.53	737	7382988.34	4957513.69	773	7384016.23	4957814.83	809	7384086.79	4958076.59	845	7385938.32	4959045.87
703	7383421.23	4957934.40	738	7383042.55	4957523.85	774	7384024.19	4957856.79	810	7383009.90	4957736.62	846	7385959.63	4959028.90
704	7383411.36	4957930.68	739	7383074.51	4957527.08	775	7384031.05	4957893.45	811	7383074.42	4957639.61	847	7385977.50	4959014.66
705	7383404.73	4957928.19	740	7383101.92	4957525.54	776	7384034.57	4957912.29	812	7383042.55	4957548.83	848	7386011.27	4958987.76
706	7383291.40	4957873.98	741	7383120.40	4957524.24	777	7384038.69	4957934.29	813	7383091.86	4957671.74	849	7386055.72	4958909.24
707	7383276.64	4957897.90	742	7383149.28	4957517.94	778	7384041.40	4957948.79	814	7383052.68	4957723.70	850	7386094.76	4958891.74
708	7383269.65	4957909.87	743	7383196.14	4957492.66	779	7384044.73	4957966.62	815	7383162.93	4957797.89	851	7386184.34	4958940.95
709	7383255.44	4957935.15	744	7383198.85	4957495.84	780	7384082.38	4957996.53	816	7385390.36	4958507.34			

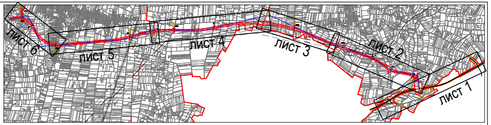
лист 6
лист 5
лист 4
лист 3
лист 2
лист 1

ЛЕГЕНДА

● ● ● ● ●	граница Плана = регулациона линија
——	граница општине Богатић
— · —	граница катастарске општине КО Дубље
Б4	ознака грађевинске парцеле
——	граница грађевинске парцеле
— · — · —	осовина пута
I Б 20	ознака државног пута
- - - - -	зона заштите далековода 220kV бр.209/1
— — — —	ужа зона заштите гасовода*
- - - - -	шира зона заштите гасовода*

* транснационални гасовод "Јужни ток"
интерконекција према Републици Српској

Доносилац плана:
ОПШТИНА БОГАТИЋ

Наручилац:
ЈП ПУТЕВИ СРБИЈЕ

Обрађивачи:
ИНСТИТУТ ЗА АРХИТЕКТУРУ И УРБАНИЗАМ СРБИЈЕ
Institute of Architecture and Urban & Spatial Planning of Serbia

ИНСТИТУТ ЗА ПУТЕВЕ А.Д.

ПЛАН ДЕТАЉНЕ РЕГУЛАЦИЈЕ ДРЖАВНОГ ПУТА IБ РЕДА ШАБАЦ-ЛОЗНИЦА И ДРЖАВНОГ ПУТА IБ РЕДА СЛЕПЧЕВИЋ-ГРАНИЧНИ ПРЕЛАЗ БАДОВИНЦИ (ПАВЛОВИЋА МОСТ) У ОПШТИНИ БОГАТИЋ

Одговорни урбанисти:
др Наташа Даниловић Христић, дипл.инж.арх.
Драган Михајловић, дипл.инж.грађ.
др Небојша Стефановић, дипл.простор.план.

РЕГУЛАЦИОНО - НИВЕЛАЦИОНИ ПЛАН СА ПОПРЕЧНИМ ПРОФИЛИМА И ЕЛЕМЕНТИМА ЗА СПРОВОЂЕЊЕ ПЛАНА

3

РАЗМЕРА 1:2.500

лист 3-1