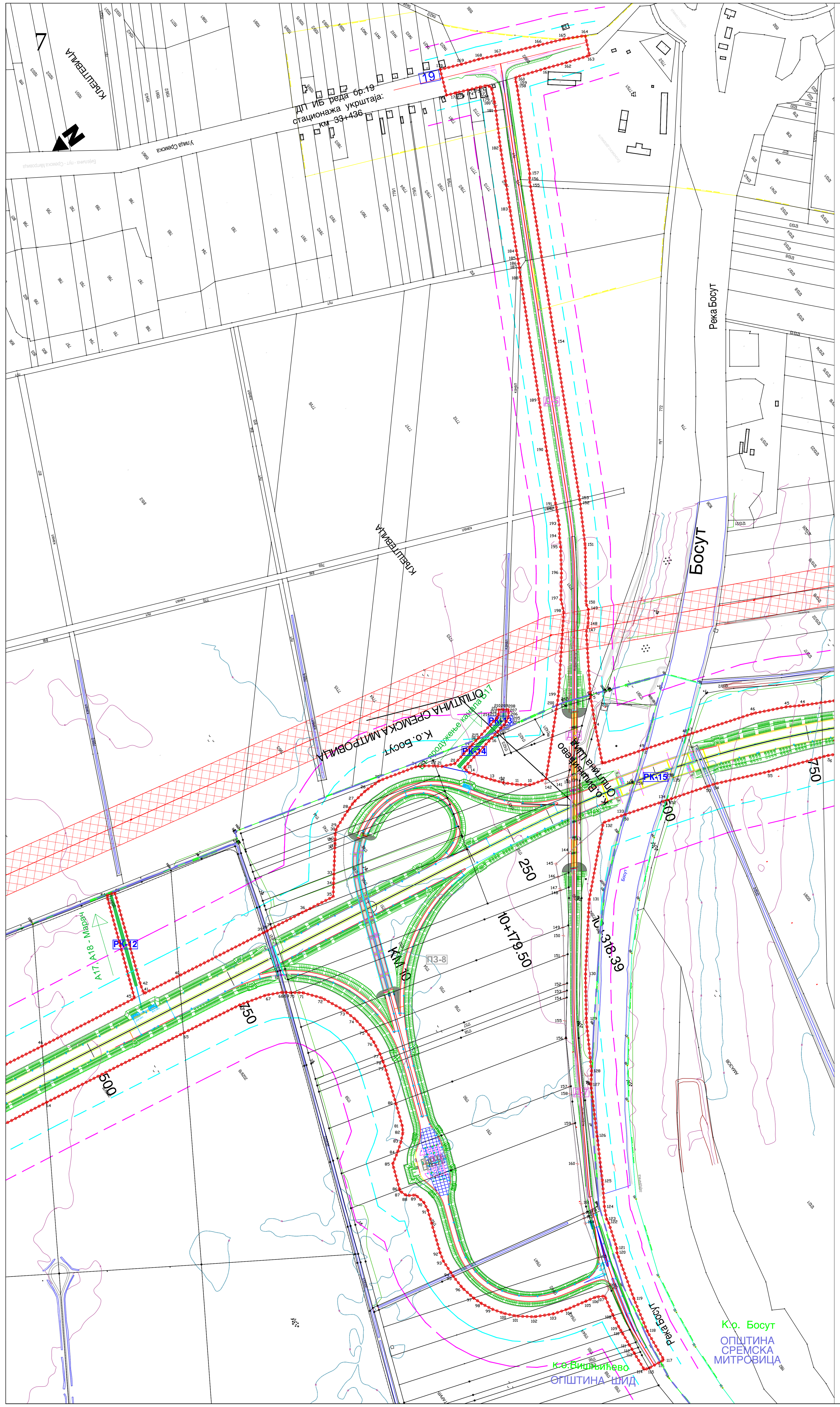

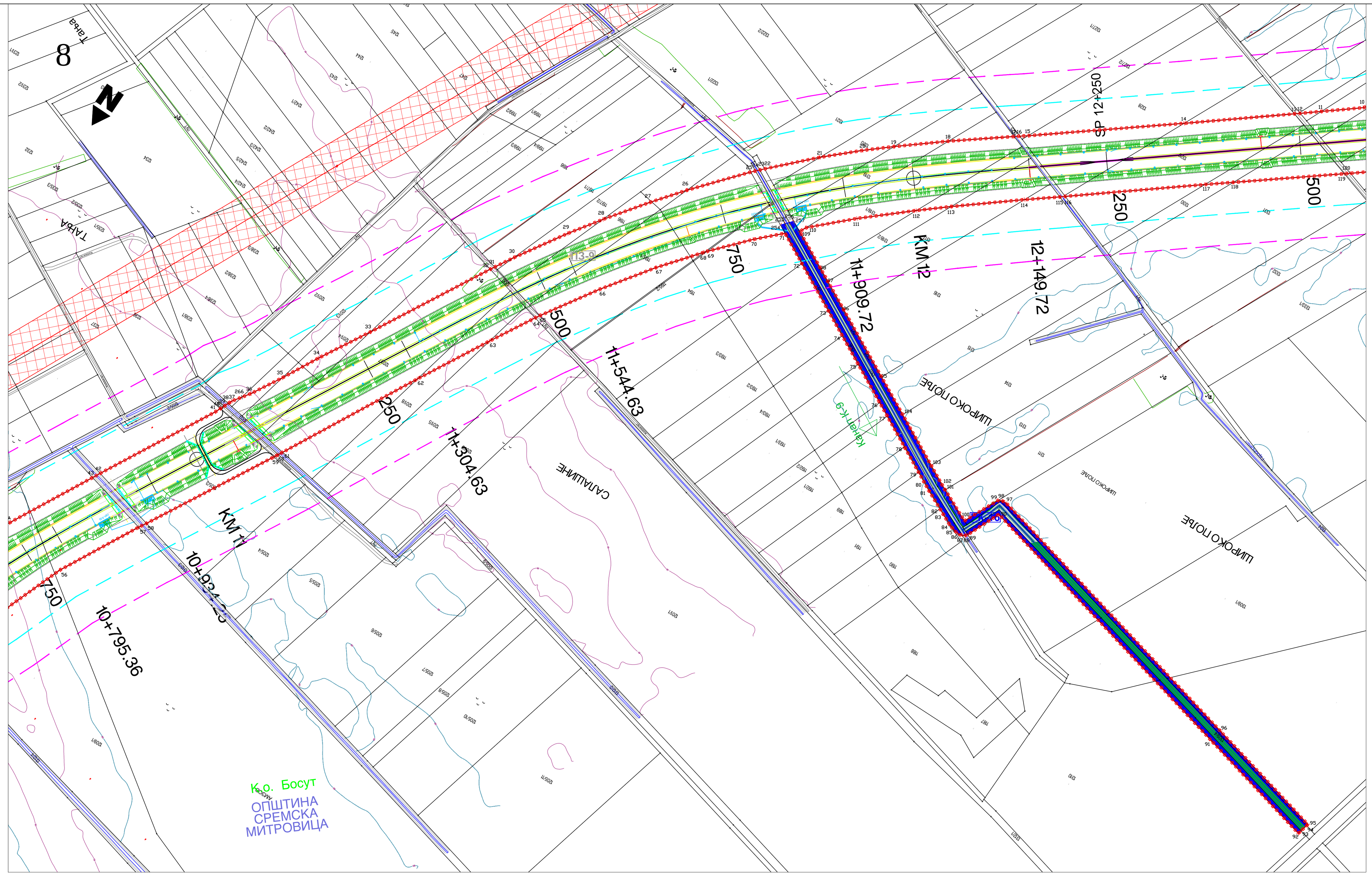

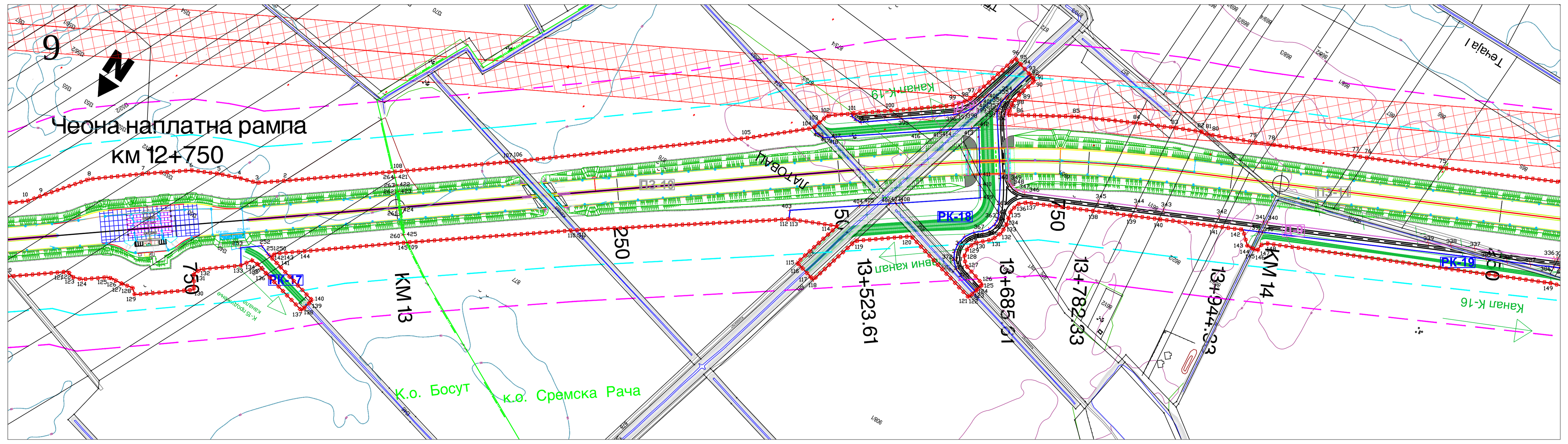

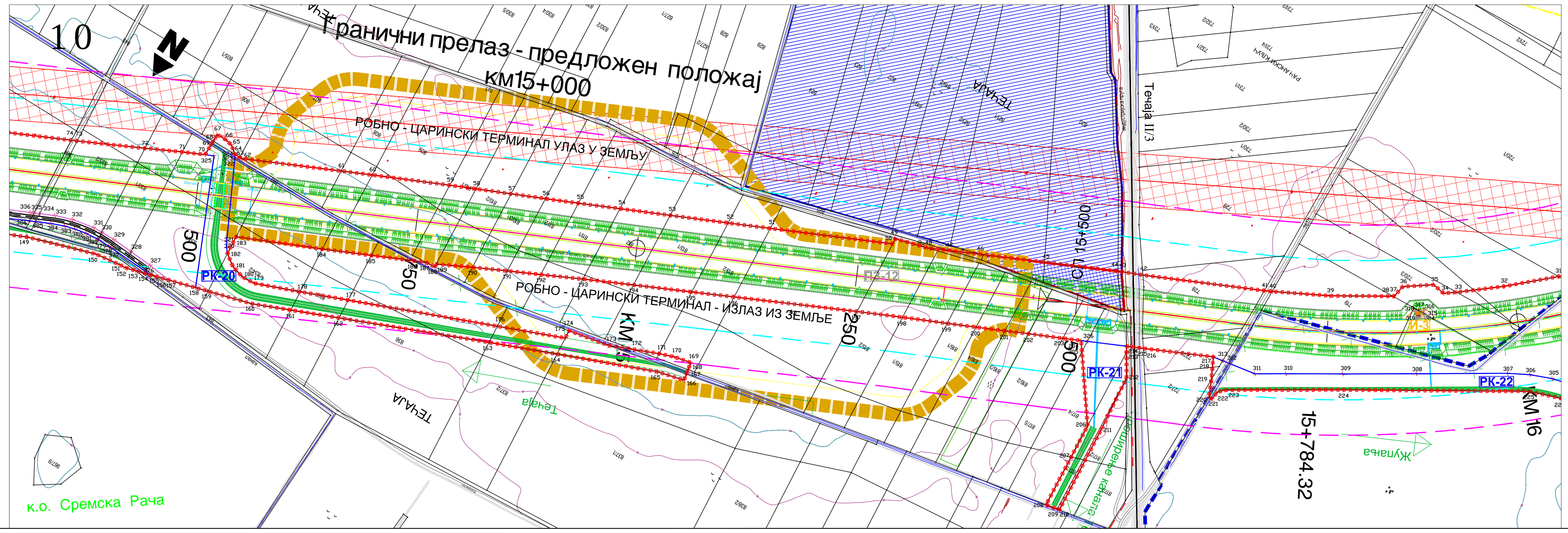

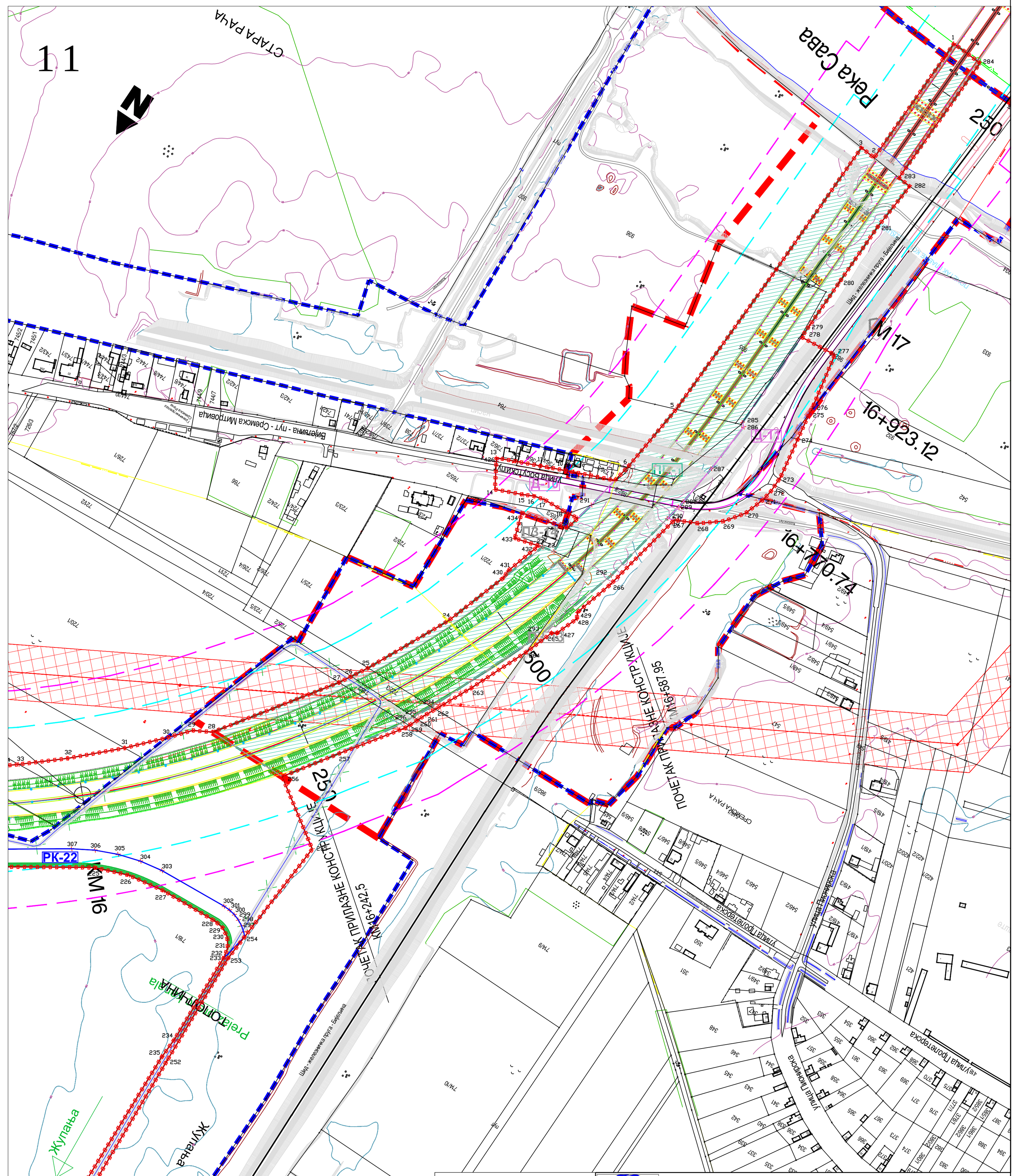

ЛЕГЕНДА

- ГРАНИЦА ПЛАНА ДЕТАЉНЕ РЕГУЛАЦИЈЕ
- ДРЖАВНА ГРАНИЦА
- ГРАНИЦА ОПШТИНЕ
- ГРАНИЦА КАТАСТАРСКЕ ОПШТИНЕ
- ЈАВНА НАМЕНА - РЕГУЛАЦИОНА ЛИНИЈА
- ЗАШТИТНИ ПОЈАС АУТОПУТА 40m
- ПОЈАС КОНТРОЛИСАНЕ ИЗГРАДЊЕ 40m
- ЗАШТИТНИ ПОЈАС ДАЛЕКОВОДА 400kW, 30m
- ОГРАДА АУТОПУТА
- ОГРАДА АУТОПУТА ЗА ЗАШТИТУ ЖИВОТИЊА, h=2m

ТРАНСПОРТНА ИНФРАСТРУКТУРА

- ДРЖАВНИ ПУТ IA РЕДА, А3 (Е-70 - постојећи)
- 19 ДРЖАВНИ ПУТ IБ РЕДА
- ЖЕЛЕЗНИЧКА ПРУГА (није у функцији)

JАВНА НАМЕНА

САОБРАЋАЈНЕ ПОВРШИНЕ - ГРАЂЕВИНСКЕ ПАРЦЕЛЕ

- ПЗ-6 ПУТНО ЗЕМЉИШТЕ
- Д-6 ДЕВИЈАЦИЈЕ ПОСТОЈЕЋИХ САОБРАЋАЈНИЦА И ПРИСТУПНИ ПУТЕВИ

ОСТАЛЕ ЈАВНЕ ПОВРШИНЕ- ГРАЂЕВИНСКЕ ПАРЦЕЛЕ

- РК-6 РЕГУЛАЦИЈЕ РЕЧНИХ ТОКОВА И КАНАЛА
- И-6 ПОВРШИНЕ ОБЈЕКАТА ЕЕМБТС

- ГРАНИЦЕ РАЗРАДЕ УРБАНИСТИЧКИМ ПРОЈЕКТОМ (УП са архитектонско-уранистичком разрадом локације за изградњу моста на реци Сави у Сремској Рачи)
- ПП-1 ПАРЦЕЛА ПРОЈЕКТА ПРЕПАРЦЕЛАЦИЈЕ за формирање грађевинске парцеле за изградњу моста на реци Сави у Сремској Рачи)
- ГРАНИЧНИ ПРЕЛАЗ (ОРИЈЕНТАЦИОНИ ПОЛОЖАЈ) - РАЗРАДА УРБАНИСТИЧКИМ ПРОЈЕКТОМ
- ПДР РАДНЕ ЗОНЕ ЛОГИСТИЧКИ ЦЕНТАР У К.О. СРЕМСКА РАЧА ("СЛ.ЛИСТ ГРАДА С.МИТРОВИЦА", бр.6 од 24.04.2017.г.)
- ДЕО ПДР РАДНЕ ЗОНЕ ЛОГИСТИЧКИ ЦЕНТАР КОЈИ СЕ СТАВЉА ВАН СНАГЕ

7-11

N

САОБРАЋАЈНИ ИНСТИТУТ ЦИП, д.о.о.
Немањина 6; 11000 Београд; Србија
Тел: 011/3618-134; Факс: 011/3618-324; web site: www.sicip.co.rs

Организациона јединица: АРХИТЕКТУРА И УРБАНИЗАМ

Одговорни планер: Јонел Ердељан, дипл.пр.планер	Носиоци израде плана: ГРАД СРЕМСКА МИТРОВИЦА; ОПШТИНА ШИД	
	Наручилац: ЈП "ПУТЕВИ СРБИЈЕ"	
Сарадници: Арежина Јасмина, дипл.пр.планер; Мср Милан Михелић, дипл.пр.планер; Мср Срђан Крљанац, дипл.пр.планер; Мср Саша Поповић, дипл.пр.планер	**ПЛАН ДЕТАЉНЕ РЕГУЛАЦИЈЕ ЗА ИЗГРАДЊУ АУТОПУТА КУЗМИН - СРЕМСКА РАЧА, НА ПОДРУЧЈУ ГРАДА СРЕМСКА МИТРОВИЦА И ОПШТИНЕ ШИД**	
	Цртеж: ПЛАН ПАРЦЕЛАЦИЈЕ ПОВРШИНА ЈАВНЕ НАМЕНЕ СА АНАЛИТИЧКО-ГЕОДЕТСКИМ ЕЛЕМЕНТИМА ЗА ОБЕЛЕЖАВАЊЕ И СМЕРНИЦАМА ЗА СПРОВОЂЕЊЕ	Размера: 1:2500
Директор завода: Светлана Карановић, дипл.инж.арх.	фаза: ПЛАН; датум: 12.2019.	бр. цртежа: 2018-730-2-АРХ-К01-Ц07а